

F



INSTITUTO DE CULTURA FÍSICA Y DEPORTE DEL ESTADO DE ZACATECAS		
Eje: 2. Seguridad Humana	Línea Estratégica: 2.11 Cultura física y deporte	Estrategia: 2.11.2 Incrementar las actividades físicas y deportivas

Nombre del indicador:
Proporción de participantes en los programas de deporte social que practican sistemáticamente actividades físicas y deportivas

Justificación:
El indicador informa sobre el impacto de los programas de cultura física y deporte orientados a la generación de hábitos que favorezcan la salud y el bienestar a través de la práctica continua y sistemática del deporte y la actividad física

Definición/interpretación:
El indicador toma como unidad la cantidad de personas que participan en los programas de cultura física y deporte que implementa el INCUFIDEZ en los ámbitos de la activación física, el deporte social y el deporte competitivo, para calcular la proporción de 1 a la parte que representa la cantidad de personas que de manera constante y planificada practican actividades físicas y deportivas.

Características del indicador:	
Uso del Indicador Seguimiento, evaluación, difusión, diagnóstico, Cuenta Pública Anual e Informe de Gobierno.	Unidad Responsable de entregar la información Instituto de Cultura Física y Deporte del Estado de Zacatecas
Unidad de Medida Proporción	Fecha de Actualización 15 días subsiguientes a la conclusión del semestre

Metadato:						
Fuente:	Clasificación:	Tipología:	Dimensión	Cobertura Geográfica:	Sentido	Periodicidad:
Dirección de Calidad en el Deporte, Dirección de Desarrollo del Deporte	Programa Presupuestal: Fomento de la cultura física y el deporte en Zacatecas	Impacto	Eficacia	Estatal	Incremento	Semestral

Algoritmo:
Método de cálculo:
Proporción de participantes en los programas de deporte social que practican sistemáticamente actividades físicas y deportivas = Participantes en programas que practican sistemáticamente actividades físicas y deportivas / Participantes en los programas de deporte social

Línea base
0.08

Meta anual
0.10

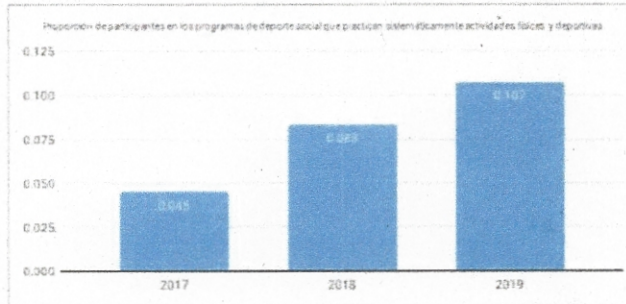

DESCRIPCIÓN	Datos referenciales					
	2016	2017	2018	2019	2020	2021
Proporción de participantes en los programas de deporte social que practican sistemáticamente actividades físicas y deportivas	0.000	0.045	0.083	0.11		
Participantes en programas que practican sistemáticamente actividades físicas y deportivas		14,601	8386	10800		
Participantes en los programas de deporte social		326,011	100,915	100,915		

Responsable de la Información
Lic. Octavio Arturo Campos Avila
Encargado de la Dirección de Desarrollo del Deporte

Dr. Adolfo Márquez Vera
Director del Instituto de Cultura Física y Deporte del Estado de Zacatecas

INSTITUTO DE CULTURA FÍSICA Y DEPORTE DEL ESTADO DE ZACATECAS		
Eje: 2. Seguridad Humana	Línea Estratégica: 2.11 Cultura física y deporte	Estrategia: 2.11.2 Incrementar las actividades físicas y deportivas

Nombre del indicador:
Proporción de la población zacatecana que participa en los programas de cultura física y deporte

Justificación:
El indicador muestra la proporción de la población zacatecana que participa en los programas del deporte social impulsando un estilo de vida activo en la comunidad

Definición/Interpretación:
Con referencia al total de habitantes del estado de Zacatecas, que se igual a la unidad, el indicador muestra la proporción con respecto a uno que representa la cantidad de personas que se benefician participando en actividades de los programas de deporte social.

Características del indicador:					
<table border="1"> <tr> <th>Uso del Indicador</th> </tr> <tr> <td>Seguimiento, evaluación, difusión, diagnóstico, Cuenta Pública Anual e Informe de Gobierno.</td> </tr> </table>	Uso del Indicador	Seguimiento, evaluación, difusión, diagnóstico, Cuenta Pública Anual e Informe de Gobierno.	<table border="1"> <tr> <th>Unidad Responsable de entregar la información</th> </tr> <tr> <td>Instituto de Cultura Física y Deporte del Estado de Zacatecas</td> </tr> </table>	Unidad Responsable de entregar la información	Instituto de Cultura Física y Deporte del Estado de Zacatecas
Uso del Indicador					
Seguimiento, evaluación, difusión, diagnóstico, Cuenta Pública Anual e Informe de Gobierno.					
Unidad Responsable de entregar la información					
Instituto de Cultura Física y Deporte del Estado de Zacatecas					
<table border="1"> <tr> <th>Unidad de Medida</th> </tr> <tr> <td>Proporción</td> </tr> </table>	Unidad de Medida	Proporción	<table border="1"> <tr> <th>Fecha de Actualización</th> </tr> <tr> <td>15 días subsiguientes a la conclusión del trimestre.</td> </tr> </table>	Fecha de Actualización	15 días subsiguientes a la conclusión del trimestre.
Unidad de Medida					
Proporción					
Fecha de Actualización					
15 días subsiguientes a la conclusión del trimestre.					

Metadato:						
Fuente:	Clasificación:	Tipología:	Dimensión	Cobertura Geográfica:	Sentido	Periodicidad:
Dirección de Desarrollo del Deporte	Programa Presupuestal: Fomento de la cultura física y el deporte en Zacatecas	Impacto	Eficacia	Estatal	Incremento	Trimestral

Método de cálculo
Proporción de la población zacatecana que participa en los programas de cultura física y deporte = $\frac{\text{Personas participantes por los programas de cultura física y deporte}}{\text{Población zacatecana}}$

Línea base
0.0614

Meta anual
0.06

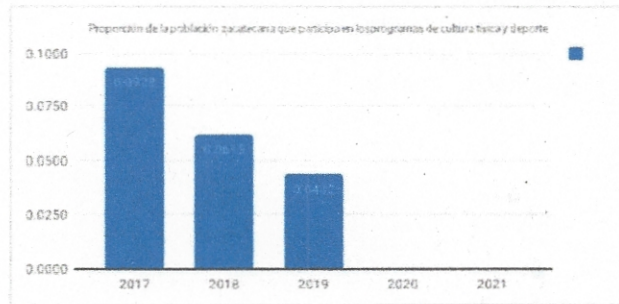

DATOS REFERENCIALES					
Descripción	2017	2018	2019	2020	2021
Proporción de la población zacatecana que participa en los programas de cultura física y deporte	0.0928	0.0615	0.0432	0.0618	0.0618
Personas participantes por los programas de cultura física y deporte	150,367	100,815	71,887	168	171
Población zacatecana	1,620,535	1,641,602	1,662,943		

Responsable de la Información
 Lic. Octavio Arturo Campos Ávila
 Encargado de la Dirección de Desarrollo del Deporte

Dr. Adolfo Márquez Vera
 Director del Instituto de Cultura Física y Deporte del Estado de Zacatecas

C.1



INSTITUTO DE CULTURA FÍSICA Y DEPORTE DEL ESTADO DE ZACATECAS

Eje: 2. Seguridad Humana	Línea Estratégica: 2.11 Cultura física y deporte	Estrategia: 2.11.1. Desarrollar el deporte de alto rendimiento
------------------------------------	------------------------------------------------------------	--------------------------------------------------------------------------

Nombre del indicador:
Proporción de talentos deportivos detectados entre los participantes de las ligas estatales de desarrollo de talentos deportivos y centros de seguimiento.

Definición/Interpretación:
Del total de deportistas que se inscriben y participan en los torneos y competencias de las ligas estatales de talentos deportivos, el indicador calcula el porcentaje de deportistas que se selecciona para ser incorporado a los centros de entrenamiento, donde continúan su preparación

Características del indicador:	
Uso del Indicador Seguimiento, evaluación, difusión, diagnóstico, Cuenta Pública Anual e Informe de Gobierno.	Unidad Responsable de entregar la información Instituto de Cultura Física y Deporte del Estado de Zacatecas
Unidad de Medida Proporción	Fecha de Actualización 15 días subsiguientes a la conclusión del semestre

Metadato:						
Fuente:	Clasificación:	Tipología:	Dimensión	Cobertura Geográfica:	Sentido	Periodicidad:
Dirección de Calidad del Deporte	Programa Presupuestal: Fomento de la cultura física y el deporte en Zacatecas	Impacto	Eficiencia	Estatal	Incremento	Semestral

Método de cálculo
Proporción de talentos deportivos detectados = Talentos deportivos detectados entre los participantes de las ligas estatales de desarrollo de talentos deportivos y centros de seguimiento / Participantes de las ligas estatales de desarrollo de talentos deportivos y centros de seguimiento.

Línea base
0.08

Meta anual
0.21

Cumplimiento de meta

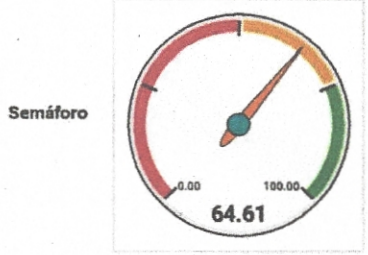

DATOS REFERENCIALES					
Descripción	2017	2018	2019	2020	2021
Proporción de talentos deportivos detectados		0.086	0.136		
Talentos deportivos detectados entre los participantes de las ligas estatales de desarrollo de talentos deportivos y centros de seguimiento		320	116		
Participantes de las ligas estatales de desarrollo de talentos deportivos y centros de seguimiento		3,713	855		

Responsable de la Información

 M en A. César Jesús González Alvarado
 Director de Calidad del Deporte

Vo.Bo

 Dr. Adolfo Márquez Vera
 Director del Instituto de Cultura Física y Deporte del Estado de Zacatecas

C.2



INSTITUTO DE CULTURA FÍSICA Y DEPORTE DEL ESTADO DE ZACATECAS		
Eje: 2. Seguridad Humana	Línea Estratégica: 2.11 Cultura física y deporte	Estrategia: 2.11.1. Desarrollar el deporte de alto rendimiento

Nombre del indicador:
Eficiencia promedio de la participación en eventos deportivos institucionales.

Definición/interpretación:
El indicador arroja el promedio de la eficiencia de la participación en eventos deportivos institucionales, considerando la eficiencia de los eventos como la Olimpiada Nacional, el Nacional Juvenil y la Paralimpiada Nacional, a los que se pueden agregar los demás que asuma con ese carácter la Comisión Nacional de Cultura Física y Deporte, obteniendo la eficiencia como la razón de la cantidad de deportistas por medalla obtenida.

Características del indicador:	
Uso del indicador Seguimiento, evaluación, difusión, diagnóstico, Cuenta Pública Anual e Informe de Gobierno.	Unidad Responsable de entregar la información Instituto de Cultura Física y Deporte del Estado de Zacatecas
Unidad de Medida Promedio	Fecha de Actualización 15 días subsiguientes a la conclusión del año

Metadato:						
Fuente:	Clasificación:	Tipología:	Dimensión	Cobertura Geográfica:	Sentido:	Periodicidad:
Dirección de Calidad del Deporte	Programa Presupuestal: Fomento de la cultura física y el deporte en Zacatecas	Impacto	Eficiencia	Estatal	Incremento	Anual

Método de cálculo
Eficiencia promedio de la participación en eventos deportivos institucionales = (Eficiencia de la participación en la Olimpiada Nacional + Eficiencia de la participación en la Nacional Juvenil + Eficiencia de la participación en la Paralimpiada Nacional) / 3

Línea base
0.17

Meta anual
0.18

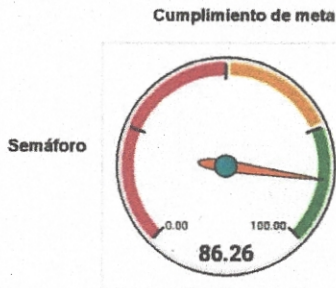

Datos referenciales						
Descripción	2016	2017	2018	2019	2020	2021
Eficiencia promedio de la participación en eventos deportivos institucionales	0.40	0.23	0.17	0.16		
(Eficiencia de la participación en la Olimpiada Nacional + Eficiencia de la participación en la Nacional Juvenil + Eficiencia de la participación en la Paralimpiada Nacional)	0.79	0.681	0.5024	0.311		
Número de eventos deportivos institucionales	2	3	3	2		

Responsable de la información:
M en A. Anselmusa González Alvarado
Director de Calidad del Deporte

Vo.Bo.
Dr. Adolfo Márquez Vera
Director del Instituto de Cultura Física y Deporte del Estado de Zacatecas

C.3



INSTITUTO DE CULTURA FÍSICA Y DEPORTE DEL ESTADO DE ZACATECAS		
Eje: 2. Seguridad Humana	Línea Estratégica: 2.11 Cultura física y deporte	Estrategia: 2.11.1.Desarrollar el deporte de alto rendimiento

Nombre del indicador:
Población zacatecana que realiza actividades deportivas sistemáticas en los centros de entrenamiento de los programas sustentados por el INCUFIDEZ por cada 1000 habitantes del estado.

Definición/Interpretación:
Por cada 1000 habitantes de la población zacatecana el indicador calcula el porcentaje que realiza actividades deportivas sistemáticas en los centros de entrenamiento de los programas sustentados por el INCUFIDEZ

Características del indicador:

Uso del Indicador Seguimiento, evaluación, difusión, diagnóstico, Cuenta Pública Anual e Informe de Gobierno.	Unidad Responsable de entregar la información Instituto de Cultura Física y Deporte del Estado de Zacatecas
-------------------------------------------------------------------------------------------------------------------------	-----------------------------------------------------------------------------------------------------------------------

Unidad de Medida Proporción	Fecha de Actualización 15 días subsiguientes a la conclusión del semestre
---------------------------------------	-------------------------------------------------------------------------------------

Metadato:

Fuente:	Clasificación:	Tipología:	Dimensión	Cobertura Geográfica:	Sentido	Periodicidad:
Dirección de Calidad del Deporte	Programa Presupuestal: Fomento de la cultura física y el deporte en Zacatecas	Impacto	Eficiencia	Estatal	Incremento	Semestral

Método de cálculo

Proporción de la población de Zacatecas que realiza actividades deportivas sistemáticas = Población del estado de Zacatecas que realiza actividades deportivas sistemáticas / (Población del estado de Zacatecas. * 0.001)

Línea base
10.01

Meta anual
14.16

Cumplimiento de meta

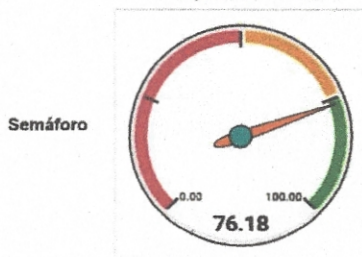

Datos referenciales

Descripción	2017	2018	2019	2020	2021
Proporción de la población de Zacatecas que realiza actividades deportivas sistemáticas (1000)	10.01	10.79	10.79		
Población del estado de Zacatecas que realiza actividades deportivas sistemáticas		16,651	17,938		
Población del estado de Zacatecas		1,662,943	1,662,943		

Responsable de la Información
M en A. Ángel Jesús González Alvarado
Director de Calidad del Deporte

Vo.Bo.
Dr. Adolfo Márquez Vera
Director del Instituto de Cultura Física y Deporte del Estado de Zacatecas

C.4



INSTITUTO DE CULTURA FÍSICA Y DEPORTE DEL ESTADO DE ZACATECAS

Eje: 2. Seguridad Humana	Línea Estratégica: 2.11 Cultura física y deporte	Estrategia: 2.11.1.Desarrollar el deporte de alto rendimiento
------------------------------------	------------------------------------------------------------	-------------------------------------------------------------------------

Nombre del indicador:
Proporción de apoyos otorgados a deportistas respecto del total de apoyos otorgados

Definición / Interpretación:
Del total de apoyos otorgados el indicador calcula la proporción de apoyos que son otorgados a deportistas

Características del indicador:	
Uso del Indicador Seguimiento, evaluación, difusión, diagnóstico, Cuenta Pública Anual e Informe de Gobierno.	Unidad Responsable de entregar la información Instituto de Cultura Física y Deporte del Estado de Zacatecas
Unidad de Medida Proporción	Fecha de Actualización 15 días subsiguientes a la conclusión del año

Metadato:						
Fuente:	Clasificación:	Tipología:	Dimensión	Cobertura Geográfica:	Sentido	Periodicidad:
Dirección de Calidad del Deporte	Programa Presupuestal: Fomento de la cultura física y el deporte en Zacatecas	Proceso	Eficacia	Estatad	Incremento	Anual

Método de cálculo
Proporción de apoyos otorgados a deportistas = Apoyos otorgados a deportistas / Total de apoyos entregados por el INCUFIDEZ

Línea base
0.82

Meta anual
1.00



Datos referenciales				
Descripción	2018	2019	2020	2021
Proporción de apoyos otorgados a deportistas	0.82	1.00		
Apoyos otorgados a deportistas	409	179		
Total de apoyos entregados por el INCUFIDEZ	498	179		

Responsable de la Información
Raúl Navarro López
M en A. Raúl Navarro López
Secretario Particular

Vp.Bo.
Dr. Adolfo Márquez Vera
Director del Instituto de Cultura Física y Deporte del Estado de Zacatecas



INSTITUTO DE CULTURA FÍSICA Y DEPORTE DEL ESTADO DE ZACATECAS		
Eje: 2. Seguridad Humana	Línea Estratégica: 2.11 Cultura física y deporte	Estrategia: 2.11.1. Desarrollar el deporte de alto rendimiento

Nombre del indicador:
Porcentaje de entrenadores certificados por el SICCED, especializados.

Definición / Interpretación:
Del total de entrenadores certificados por el SICCED, el indicador calcula el porcentaje de entrenadores que se certifican en los niveles de especialización, entendidos como el nivel o los niveles que no son de tronco común, y por ende están orientados a un deporte en específico.

Características del indicador:	
Uso del Indicador Seguimiento, evaluación, difusión, diagnóstico, Cuenta Pública Anual e Informe de Gobierno.	Unidad Responsable de entregar la información Instituto de Cultura Física y Deporte del Estado de Zacatecas
Unidad de Medida Porcentaje	Fecha de Actualización 15 días subsiguientes a la conclusión del trimestre

Metadato:						
Fuente:	Clasificación:	Tipología:	Dimensión	Cobertura Geográfica:	Sentido	Periodicidad:
Departamento de Capacitación y Actualización	Programa Presupuestal: Fomento de la cultura física y el deporte en Zacatecas	Proceso	Eficiencia	Estatal	Incremento	Trimestral

Método de cálculo
Porcentaje de entrenadores certificados por el SICCED especializados = (Entrenadores certificados por el SICCED especializados / Entrenadores certificados por el SICCED) * 100

Línea base
Programa en creación en 2019

Meta anual
28.08

Cumplimiento de meta

Semáforo

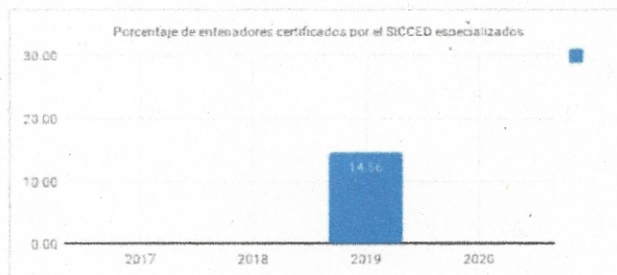
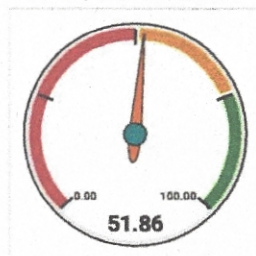

Datos referenciales					
Descripción	2017	2018	2019	2020	2021
Porcentaje de entrenadores certificados por el SICCED especializados			14.56		
Entrenadores certificados por el SICCED especializados			15		
Entrenadores certificados por el SICCED			103		

Responsable de la Información

M en A. Guillermo Ku Castro
Departamento de Capacitación y Actualización

Va Bo

Dr. Adolfo Márquez Vera
Director del Instituto de Cultura Física y Deporte del Estado de Zacatecas

C.6



INSTITUTO DE CULTURA FÍSICA Y DEPORTE DEL ESTADO DE ZACATECAS

Eje: 2. Seguridad Humana	Línea Estratégica: 2.11 Cultura física y deporte	Estrategia: 2.11.2. Incrementar las actividades físicas y deportivas
------------------------------------	------------------------------------------------------------	--------------------------------------------------------------------------------

Nombre del Indicador:

Porcentaje de la población zacatecana que participa en los programas de cultura física y deporte social

Definición / Interpretación:

Del total de la población zacatecana el indicador calcula el porcentaje de la población que participa en los programas de cultura física y deporte social

Características del indicador:

Uso del Indicador Seguimiento, evaluación, difusión, diagnóstico, Cuenta Pública Anual e Informe de Gobierno.	Unidad Responsable de entregar la información Instituto de Cultura Física y Deporte del Estado de Zacatecas
-------------------------------------------------------------------------------------------------------------------------	-----------------------------------------------------------------------------------------------------------------------

Unidad de Medida Porcentaje	Fecha de Actualización 15 días subsiguientes a la conclusión del año
---------------------------------------	--------------------------------------------------------------------------------

Metadato:

Fuente:	Clasificación:	Tipología:	Dimensión	Cobertura Geográfica:	Sentido	Periodicidad:
Departamento de Deporte Social	Programa Presupuestal: Fomento de la cultura física y el deporte en Zacatecas	Proceso	Eficiencia	Estatal	Incremento	Anual

Método de cálculo

Porcentaje de la población zacatecana que participa en los programas de cultura física y deporte social = (Población zacatecana que participa en los programas de activación física y deporte social / Población zacatecana) * 100

Línea base
1.87

Meta anual
5.02

Cumplimiento de meta

Semáforo

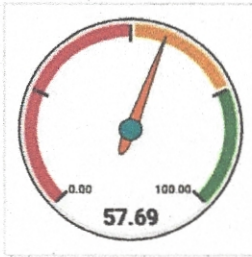

Datos referenciales					
Descripción	2017	2018	2019	2020	2021
Porcentaje de la población zacatecana que participa en los programas de cultura física y deporte social		1.87	2.90		
Población zacatecana que participa en los programas de activación física y deporte social		31,131	48,159		
Población zacatecana		1,662,943	1,662,943		

Responsable de la información
 Lic. Maricarmen Flores Robledo
 Departamento de Deporte Social

Vo.Bo.
 Dr. Adolfo Márquez Vera
 Director del Instituto de Cultura Física y Deporte del Estado de Zacatecas

6.7



INSTITUTO DE CULTURA FÍSICA Y DEPORTE DEL ESTADO DE ZACATECAS		
Eje: 2. Seguridad Humana	Línea Estratégica: 2.11 Cultura física y deporte	Estrategia: 2.11.3 Incentivar el uso de la infraestructura deportiva como espacio de convivencia para contribuir a la cohesión social e integración familiar

Nombre del indicador:
Porcentaje de utilización de la capacidad de atención de las instalaciones deportivas estatales

Definición / Interpretación:
El indicador muestra el porcentaje de utilización de la capacidad instalada de las instalaciones deportivas que son propiedad o están a cargo del gobierno del estado a través del INCUFIDEZ

Características del indicador:	
Uso del Indicador Seguimiento, evaluación, difusión, diagnóstico, Cuenta Pública Anual e Informe de Gobierno.	Unidad Responsable de entregar la información Instituto de Cultura Física y Deporte del Estado de Zacatecas
Unidad de Medida Porcentaje	Fecha de Actualización 15 días subsiguientes a la conclusión del año

Metadato:						
Fuente:	Clasificación:	Tipología:	Dimensión	Cobertura Geográfica:	Sentido	Periodicidad:
Departamento de Deporte Social	Programa Presupuestal: Fomento de la cultura física y el deporte en Zacatecas	Impacto	Eficiencia	Estatal	Incremento	Anual

Método de cálculo
Porcentaje de utilización de la capacidad de atención de las instalaciones deportivas estatales = (Capacidad de atención utilizada de las instalaciones deportivas de carácter estatal / Capacidad de atención utilizada de las instalaciones deportivas de carácter estatal,) * 100

Línea base
76

Meta anual
85.00

Cumplimiento de meta

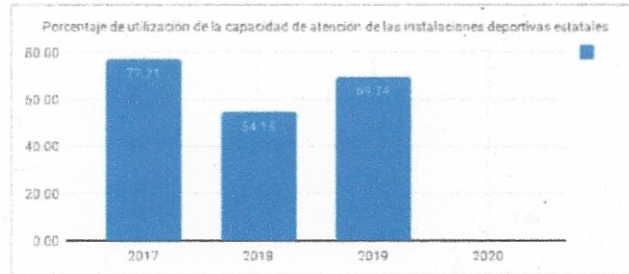
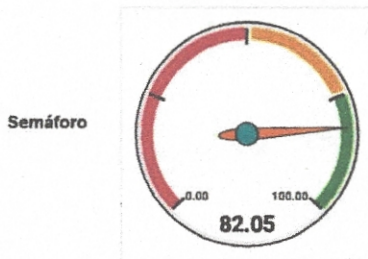

Datos referenciales					
Descripción	2017	2018	2019	2020	2021
Porcentaje de utilización de la capacidad de atención de las instalaciones deportivas estatales	77.21	54.15	69.74		
Capacidad de atención utilizada de las instalaciones deportivas de carácter estatal	11,957	8386	10,800		
Capacidad de atención utilizada de las instalaciones deportivas de carácter estatal	15,486	15,486	15,486		

Responsable de la información
 Lic. Marycarmen Flores Robledo
 Departamento de Deporte Social

Vo.Bo.
 Dr. Adolfo Márquez Vera
 Director del Instituto de Cultura Física y Deporte del Estado de Zacatecas